

# Katayama Lab. Trip 2015



阿蘇

別府



Presented by

みきてい 佐々木 たいちゃん  
こーよー とさやん ほたるっち  
ゆずりん リーダー

9/26-27



# CONTENTS

1.	スケジュール	3
2.	メンバー	4
3.	もってくるもの	7
4.	阿蘇ミルク牧場	8
5.	阿蘇神社&水基めぐり	9
6.	別府交通センター	11
7.	アフリカンサファリ	13
8.	山鹿ニューグランドホテル	14
9.	ビンゴ	15



# スケジュール

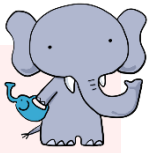

26 (Sat.)

27 (Sun.)



**集合** 伊都キャンパス 8:15  
九大学研都市駅 8:45





**朝食** (8:30以降)  
**出発準備**

**移動**

とっても楽しい  
レクレーション  
多数あります!!

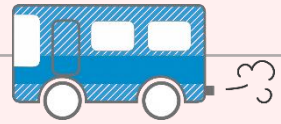
**移動**



**阿蘇ミルク牧場**  
昼食 (BBQ)   
手作り体験



**別府交通センター**  
昼食  
お土産購入

**移動**

**阿蘇神社**  
木基めぐり

**移動**

**アフリカン**  
**サファリ**



**移動**

**自由時間**  
(入浴を済ませて  
おくのもあります)

**移動**



**解散** 九大学研都市駅 19:00  
伊都キャンパス 19:30

**夕食** (19:00~)  
**2次会** (20:30~)

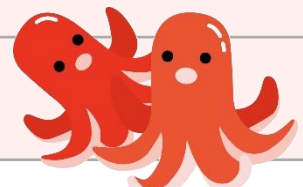

# 参加者名簿

## 【教員】

片山 佳樹 教授  
岸村 顕広 准教授  
森 健 准教授

## 【PD】

竹尾 将史

## 【博士】

唐 蘅敏  
中村 雄太  
Elnaz Nakhaei

## 【修士】

河村 明  
寺内 幹雄  
秦 智貴  
畠中 涉  
山崎 北斗  
川口 美城  
佐々木 光一  
城市 大勢  
高橋 洸洋  
兜坂 健太  
松本 蛍  
杠 和樹  
芳川拓真

## 【学部】

小川 敦嗣  
遠山 聖子  
永尾 優佑  
濱田 祐次郎  
洪 碧潇

## 【研究生】

劉 一蔵  
(敬称略、五十音順)

計26名

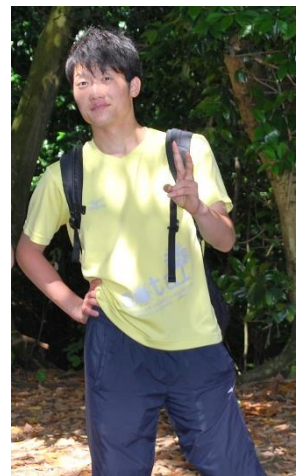
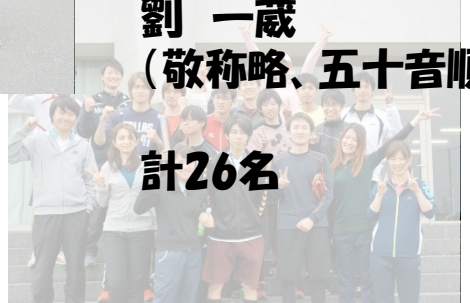
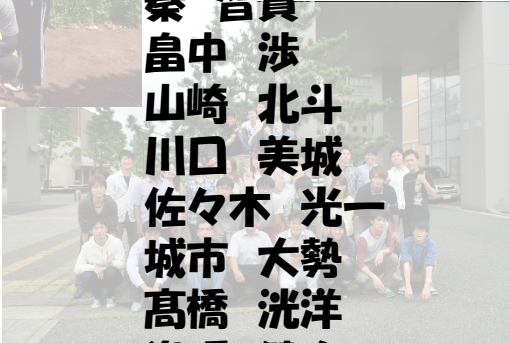
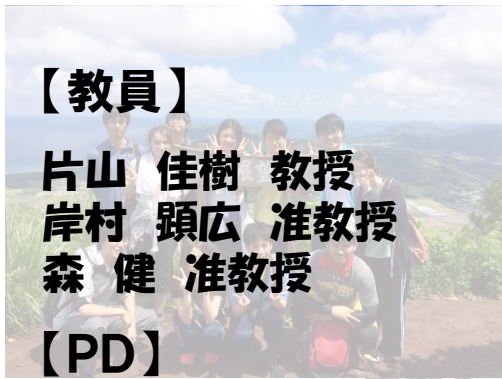

M1一同、楽しい旅をお約束します  
グループ編成は次ページで！

# 参加者の皆様



改めまして、この度は研究室旅行にご参加いただき、誠にありがとうございます。  
 修士1年一同、誠心誠意尽くしてまいります。  
 つきましては、以下のように参加者の皆様をグループ分けしております。  
 ご確認ください。

## 【BBQ】



ミキティ  
 なかむーさん  
 敦嗣！



佐々木い  
 TKOさん  
 ヘンミンさん



T.A.I.S.E.I  
 片山先生  
 ボスさん  
 りゅうくん

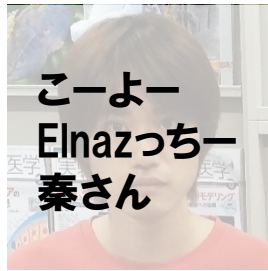

こーよー  
 Elnazっちー  
 秦さん

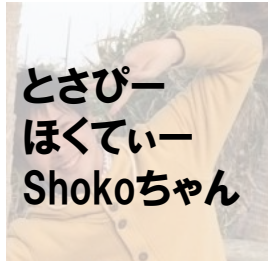

とさぴー  
 ほくていー  
 Shokoちゃん

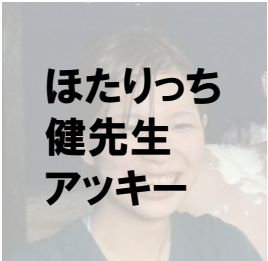

ほたりっち  
 健先生  
 アッキー



紅  
 幹雄さん  
 ぱぱ～



りだ  
 岸村先生  
 YUJIRO  
 しょうちゃん



## 【ウインナー作り】

- 森先生
- 唐さん
- 中村さん
- 河村さん
- 秦さん
- 畠中さん
- 遠山さん

- 永尾くん
- 劉くん
- ミキティ
- 佐々木
- たいちゃん
- 芳川



## 【チーズ作り】

- 佳樹先生
- 顕広先生
- TKOさん
- Elnazさん
- 幹雄さん
- 北斗さん
- 敦嗣くん

- 祐次朗くん
- しょうちゃん
- こーよー
- とさやん
- ほたるさん
- ゆずいん



## 【2日目お昼ご飯】

12:30~

佳樹先生  
顕広先生  
TKOさん  
Elnazさん  
泰さん  
畠中さん  
遠山さん  
祐次朗くん  
しょうちゃん  
佐々木  
たいちゃん  
こーよー  
芳川

13:00~

森先生  
唐さん  
中村さん  
河村さん  
幹雄さん  
北斗さん  
敦嗣くん  
永尾くん  
劉くん  
ミキティ  
とさやん  
ほたるさん  
ゆずいん



## 【メモ欄】

# ●もってくるもの●

## お金

お昼ご飯代やお土産代など

## 着替え

一泊二日分

(浴衣はありますがパジャマは各自の判断で！)

ホテルにはありますがタオルもあればいいかも！

## 洗面用具

リンスinシャンプー、ボディソープ、歯ブラシはあります

## 酔い止め (備えあれば患いなし)

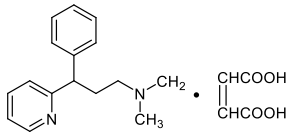

pheniramine maleate

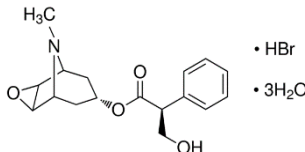

scopolamine hydrobromide hydrate

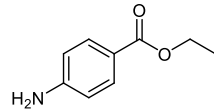

ethyl aminobenzoate

etc.



## 傘

## 保険証

## 旅行への期待

すばらしい企画をご用意しております



① ジューシーウィンナーと不思議なチーズ作り体験をします(\*´▽`\*) / at ⑬



❁ ウィナー班 ❁

熊本県産牛・豚のミンチ肉を羊腸につめます！

❁ チーズ班 ❁

さけるチーズを作ります。夜の飲み会のおつまみ♡

さけるチーズ



② お昼ごはんはBBQだよーん(´▽`) / at ⑭



オープンテラスでBBQ♪

ご飯とスープおかわり自由(´▽`)

食後にソフトクリーム相当気になる...!!! at ⑦

❁ 園内マップ ❁

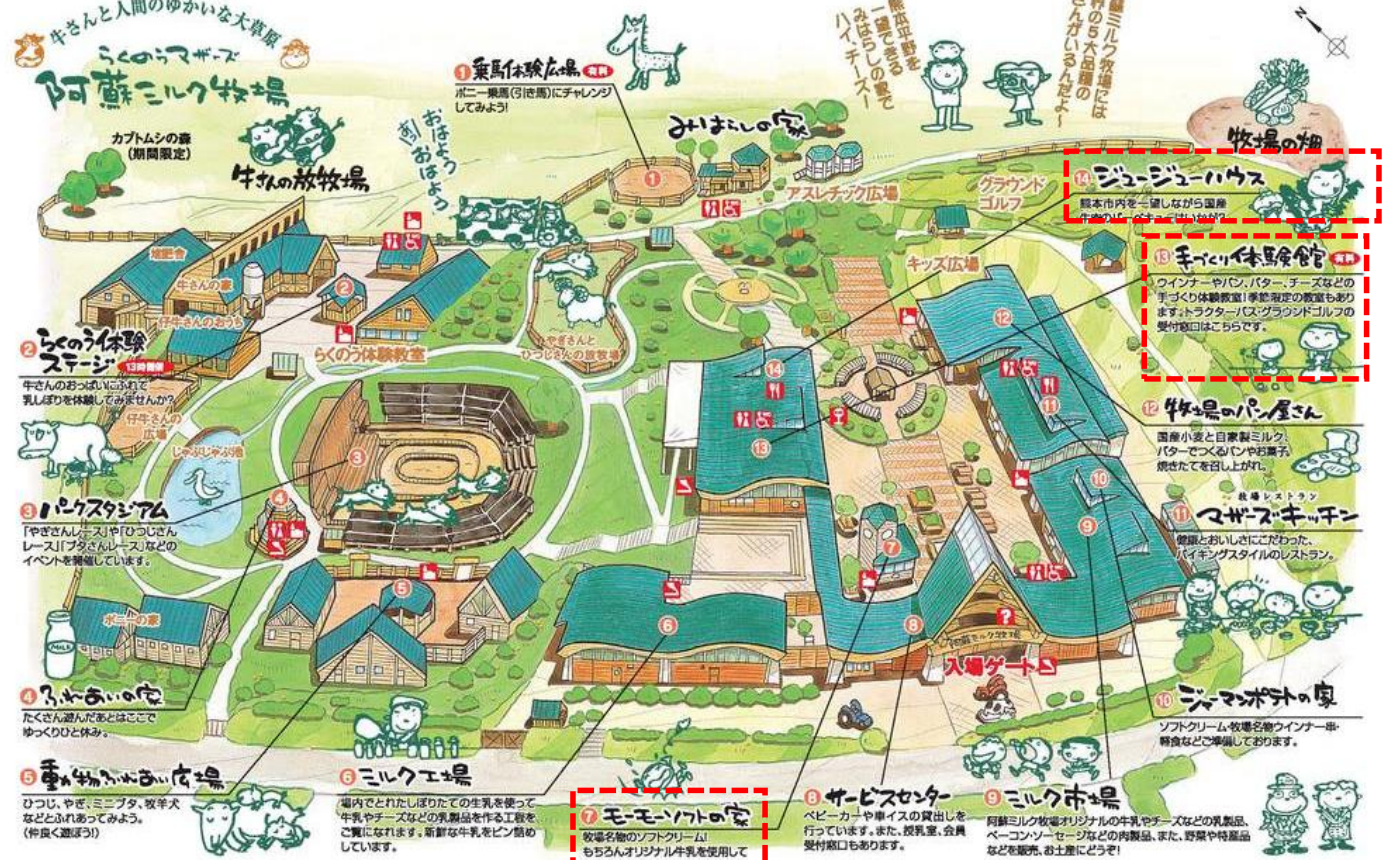





# 阿蘇神社

The Aso Shrine

孝靈天皇年の創建、肥後国一の宮、旧官幣大社。  
阿蘇の開拓祖、健甕龍命(たけいわたつのみこと)をはじめ十二神をまつる由緒ある神社で、本社は全国五百社を超える。  
全国的にも珍しい横参道で、境内には願いごとを叶えてくれる「願かけの石」や縁結びにご利益がある「高砂の松」、西本清樹の歌碑がある。  
一の神殿・二の神殿・三の神殿・楼門・神幸門・神幸門・還御門の6棟は国の重要文化財に指定されている。  
また、楼門は日本三大大楼門の一つに数えられる。

願かけの石



先ず心に願いごとを念じ、この神石を撫でること三度、更に願いごとを唱えるべし!!

えんむすびの松  
高砂の松



男性は左から2回、  
女性は右から2回まわるべし!!



# 水基巡り

The Mizuki Tour



## 水基とは？



水が出る基(もと)。水飲み場。  
 一の宮町の人々は古くから湧き水に恵まれその豊かな水を生活用水、飲用水として利用してきました。  
 現在、この美しい水を多くの人に飲んでもらいたいと、十数年前から木や石造りの水基を十~二十数箇所設置し、道行く人々にふるまっています。

門前町の道の左右それぞれで、水基の味が違うと言われています。是非水基を巡り、飲み比べてみてください。



## わき水の里阿蘇一の宮 水基巡り散策マップ



※一部省略

# 2日目 ～別府交通センター～

## 1F | お土産コーナー

別府を中心に九州の特産品が並ぶ販売コーナーと、郷土料理が味わえるレストラン。別府竹細工が室内を彩ります。



- |      |     |        |
|------|-----|--------|
| 菓子   | 袖胡椒 | 工芸・民芸品 |
| 海産物  | 漬物  | 食堂・喫茶  |
| 醤油   | 酒類  | 玩具     |
| しいたけ | 竹製品 | 案内所    |

大分・別府はもとより九州各地の特産・名産を取り揃え！



※交通センター内  
1割引クーポンです！！！！

2階には竹未来館なるものが。  
時間があれば足を運んでみては？

# 昼食 ～竹のレストラン「ちくし」～

大分の郷土料理・名物料理が楽しめます！

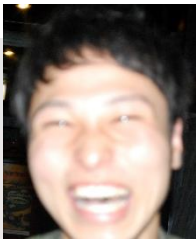

## とり天定食

学食との格の違いを  
見せてくれるのか？



## だんご汁

大分ではだご汁ではなく  
だんご汁と言うようです



## とり丼

どんな味付けなのかは・・・  
分かりません！！



その他色々あります！！

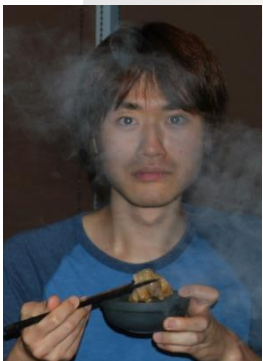

# ジャングルバス

目の前  
10cm!

動物を間近で観察しよう!

**ゾウ**や**キリン**などの**野生動物**に  
エサをあげながら移動しよう!!

草食動物  
セクション

ライオン  
セクション

チーター  
セクション

クマ・山岳動物  
セクション

ふれあい牧場

リスザルの国

レイヨウ  
セクション

キャンサロン

ビーバー池

カンガルー  
ふれあいの国

ドッグサロン

トラセクション

「おっと! それ以上近づくと  
オムツの中が**アチチ**だぜ!」



山鹿

売店にあるお土産

平安時代から温泉郷として文献に登場する山鹿温泉。無臭・透明のアルカリ性で柔らかい泉質から「美人湯」として知られています。かの有名な天璋院篤姫や宮本武蔵などの歴史上の人物も当地でのんびりと温泉を満喫したと言われています。

松風

日本一薄い和菓子!?



朝鮮飴

飴じゃない飴!?



山鹿灯籠最中

不思議な形の最中!!



山鹿ニューグランドホテル  
旅の情に誘われて、心優しき湯の郷へ

適応症

神経痛・関節痛・五十肩  
冷え性・疲労回復ect...



佐々木



今夜は川のせせらぎと鈴虫の音が聞こえる素敵な部屋に宿をとります。どうぞお寛ぎください。

※入浴可能な時間

15:00~23:30 & 6:00~9:00

# ビンゴ

バスの中でビンゴをします！ビンゴになった人には豪華賞品が☆

テーマ

テーマ

テーマ

ビンゴ



## くまモン折りがみ

キリトリ線にそってハサミなどで  
カットしてください。

①～⑤の順に折ってできあがり。

\*印刷する際は「フチなし」を  
設定してください。

「フチなし」ができない場合、  
折り紙に白いフチができますので  
切りはなしてください。



完成品

みんな  
で  
折  
り  
紙  
を  
折  
っ  
て  
あ  
げ  
よう



# 特別付録

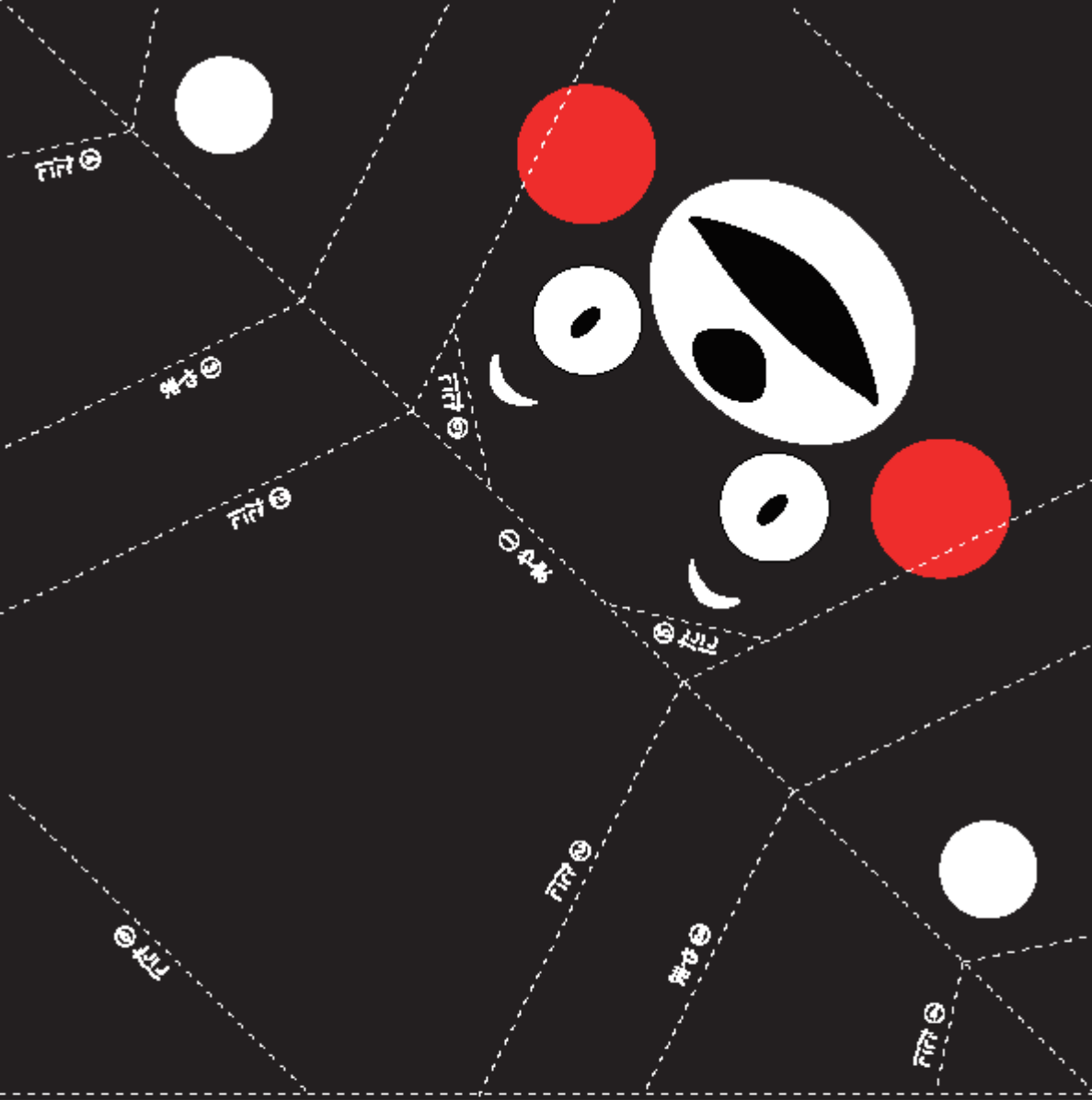

【めも】